DODATEK Č. 3 KE SMLOUVĚ NA POSKYTOVÁNÍ SLUŽEB KIVS - KTS

Č. j.: MV-106330-138/KAP-2019

Č. j. MV-137480-457/VZ-2020
Počet listů: 9

Smluvní strany:

Česká republika – Krajské ředitelství policie hlavního města Prahy, se sídlem Kongresová 1666/2, PSČ: 140 21 Praha 4, IČO: 75151472, zastoupená plk. Ing. Pavlem Dombrovským, náměstkem ředitele Krajského ředitelství policie hl. m. Prahy pro ekonomiku

(dále jednotlivě jako „**Pověřující zadavatel**“ a společně jako „**Pověřující zadavatelé**“)

a

Česká republika – Ministerstvo vnitra, se sídlem Nad Štolou 936/3, 170 34 Praha 7 – Letná, IČO: 00007064, zastoupená: Mgr. Lenkou Přibovou, ředitelkou odboru veřejných zakázek na základě pověření ministrem vnitra ze dne 7. října 2020, č. j. MV- 155573-1/VZ-2020 (dále jen „**Ministerstvo**“ nebo „**Centrální zadavatel**“)

na straně jedné

a

společnost **O2 Czech Republic a.s.**, se sídlem: Za Brumlovkou 266/2, Praha 4 – Michle, PSČ 140 22, IČ: 60193336, DIČ: CZ60193336, zapsaná v obchodním rejstříku u Městského soudu v Praze, oddíl B, vložka 2322, zastoupená: Bc. Dušanem Sevelkou na základě pověření ze dne 24. 10. 2017 (dále jen „**Poskytovatel**“)

na straně druhé

(Centrální zadavatel a Poskytovatel dále jednotlivě také jako **„Smluvní strana“** a společně jako **„Smluvní strany“)**

uzavírají níže uvedeného dne, měsíce a roku tento **Dodatek č. 3 ke Smlouvě na poskytování služeb KIVS – KTS, č.j.: MV-106330-138/KAP-2019**, ze dne 5. 12. 2019 (dále jen „**Dodatek**“)

I. PREAMBULE

1. Smluvní strany uzavřely dne 5. 12. 2019 smlouvu na poskytování služeb KIVS - KTS, č. j. MV-106330-138/KAP-2019 (dále jen „**Smlouva**“), jejímž předmětem je závazek Poskytovatele poskytovat Centrálnímu zadavateli a/nebo jednotlivým ústředním orgánům státní správy, organizačním složkám státu a jejich příspěvkovým organizacím a jiným subjektům veřejné správy (dále jen „**Pověřující zadavatelé**“) podle toho, na čí účet Ministerstvo jednalo při uzavření Smlouvy, služby definované v poptávkovém listu, jež tvoří přílohu č. 1 Smlouvy (Centrální zadavatel a Pověřující zadavatelé dále také jako "**Koncoví uživatelé**").
2. V čl. 4 Smlouvy byly mezi Smluvními stranami dohodnuty vyhrazené změny závazku dle § 100 odst. 1 zákona č. 134/2016 Sb., o zadávání veřejných zakázek, tj. právo Koncových uživatelů během

účinnosti Smlouvy písemně uplatnit u Poskytovatele změnové požadavky ohledně služeb specifikovaných v poptávkovém listu, jež tvoří přílohu č. 1 Smlouvy, a to zejména co do počtu přípojek, rychlosti nebo jiných parametrů služeb (dále jen „**Vyhrazené změny**“).

3. Ve smyslu čl. I odst. 4.1 a 4.2 Smlouvy se jedná o změnové požadavky Ministerstva vnitra a ostatních koncových uživatelů, které za tyto Koncové uživatele Ministerstvo shromažďuje a uplatňuje. Důvodem požadovaných změn je nutnost zabezpečení aktuálních potřeb Ministerstva vnitra a Koncových uživatelů, jež jsou uplatněny formou Vyhrazené změny u Poskytovatele.

4. S ohledem na výše uvedené se Smluvní strany dohodly na tomto Dodatku č. 3, který upravuje změny Smlouvy spojené s uplatněním změnových požadavků Koncového uživatele – Česká republika – Krajské ředitelství policie hlavního města Prahy.

II. PŘEDMĚT DODATKU

1. V návaznosti na uplatněné změnové požadavky Koncového uživatele - Česká republika – Krajské ředitelství policie hlavního města Prahy, tímto Smluvní strany sjednávají následující změny Smlouvy, konkrétně její přílohy č. 1, kterou tvoří poptávkové listy č. 4916, 4917, 4918, 4919, 4922 a 4923:

1.1. Změny sjednané v rámci poptávkového listu č. 4916

a) Smluvní strany tímto sjednávají, že závazek spočívající v poskytování služby s KIVS H-HT004-001357 zaniká ke dni 31. 3. 2022 a tato služba tak k 1. 4. 2022 nebude poskytována ani v souvislosti s ní nebude Poskytovateli uhrazena jakákoli částka. Aktuální údaje jsou uvedeny v aktualizovaném poptávkovém listu č. 4917, který je přílohou tohoto Dodatku.

b) Smluvní strany tímto sjednávají, že závazek spočívající v poskytování služby s KIVS H-HT004-001358 zaniká ke dni 31. 3. 2022 a tato služba tak k 1. 4. 2022 nebude poskytována ani v souvislosti s ní nebude Poskytovateli uhrazena jakákoli částka. Aktuální údaje jsou uvedeny v aktualizovaném poptávkovém listu č. 4917, který je přílohou tohoto Dodatku.

c) Smluvní strany tímto sjednávají, že závazek spočívající v poskytování služby s KIVS H-HT004-001362 zaniká ke dni 31. 3. 2022 a tato služba tak k 1. 4. 2022 nebude poskytována ani v souvislosti s ní nebude Poskytovateli uhrazena jakákoli částka. Aktuální údaje jsou uvedeny v aktualizovaném poptávkovém listu č. 4917, který je přílohou tohoto Dodatku.

d) Smluvní strany tímto sjednávají, že závazek spočívající v poskytování služby s KIVS H-HT004-001369 zaniká ke dni 31. 3. 2022 a tato služba tak k 1. 4. 2022 nebude poskytována ani v souvislosti s ní nebude Poskytovateli uhrazena jakákoli částka. Aktuální údaje jsou uvedeny v aktualizovaném poptávkovém listu č. 4917, který je přílohou tohoto Dodatku.

e) Smluvní strany tímto sjednávají, že závazek spočívající v poskytování služby s KIVS H-HT004-001370 zaniká ke dni 31. 3. 2022 a tato služba tak k 1. 4. 2022 nebude poskytována ani v souvislosti s ní nebude Poskytovateli uhrazena jakákoli částka. Aktuální údaje jsou uvedeny v aktualizovaném poptávkovém listu č. 4917, který je přílohou tohoto Dodatku.

1.2. Změny sjednané v rámci poptávkového listu č. 4917

a) Smluvní strany tímto sjednávají, že závazek spočívající v poskytování služby s KIVS H-HT004-001318 zaniká ke dni 31. 3. 2022 a tato služba tak k 1. 4. 2022 nebude poskytována ani v souvislosti s ní nebude Poskytovateli uhrazena jakákoli částka. Aktuální údaje jsou uvedeny v aktualizovaném poptávkovém listu č. 4917, který je přílohou tohoto Dodatku.

b) Smluvní strany tímto sjednávají, že závazek spočívající v poskytování služby s KIVS H-HT004-001320 zaniká ke dni 31. 3. 2022 a tato služba tak k 1. 4. 2022 nebude poskytována ani

v souvislosti s ní nebude Poskytovateli uhrazena jakákoli částka. Aktuální údaje jsou uvedeny v aktualizovaném poptávkovém listu č. 4917, který je přílohou tohoto Dodatku.

c) Smluvní strany tímto sjednávají, že závazek spočívající v poskytování služby s KIVS H-HT004-001321 zaniká ke dni 31. 3. 2022 a tato služba tak k 1. 4. 2022 nebude poskytována ani v souvislosti s ní nebude Poskytovateli uhrazena jakákoli částka. Aktuální údaje jsou uvedeny v aktualizovaném poptávkovém listu č. 4917, který je přílohou tohoto Dodatku.

d) Smluvní strany tímto sjednávají, že závazek spočívající v poskytování služby s KIVS H-HT004-001322 zaniká ke dni 31. 3. 2022 a tato služba tak k 1. 4. 2022 nebude poskytována ani v souvislosti s ní nebude Poskytovateli uhrazena jakákoli částka. Aktuální údaje jsou uvedeny v aktualizovaném poptávkovém listu č. 4917, který je přílohou tohoto Dodatku.

e) Smluvní strany tímto sjednávají, že závazek spočívající v poskytování služby s KIVS H-HT004-001327 zaniká ke dni 31. 3. 2022 a tato služba tak k 1. 4. 2022 nebude poskytována ani v souvislosti s ní nebude Poskytovateli uhrazena jakákoli částka. Aktuální údaje jsou uvedeny v aktualizovaném poptávkovém listu č. 4917, který je přílohou tohoto Dodatku.

f) Smluvní strany tímto sjednávají, že závazek spočívající v poskytování služby s KIVS H-HT004-001328 zaniká ke dni 31. 3. 2022 a tato služba tak k 1. 4. 2022 nebude poskytována ani v souvislosti s ní nebude Poskytovateli uhrazena jakákoli částka. Aktuální údaje jsou uvedeny v aktualizovaném poptávkovém listu č. 4917, který je přílohou tohoto Dodatku.

g) Smluvní strany tímto sjednávají, že závazek spočívající v poskytování služby s KIVS H-HT004-001329 zaniká ke dni 31. 3. 2022 a tato služba tak k 1. 4. 2022 nebude poskytována ani v souvislosti s ní nebude Poskytovateli uhrazena jakákoli částka. Aktuální údaje jsou uvedeny v aktualizovaném poptávkovém listu č. 4917, který je přílohou tohoto Dodatku.

h) Smluvní strany tímto sjednávají, že závazek spočívající v poskytování služby s KIVS H-HT004-001341 zaniká ke dni 31. 3. 2022 a tato služba tak k 1. 4. 2022 nebude poskytována ani v souvislosti s ní nebude Poskytovateli uhrazena jakákoli částka. Aktuální údaje jsou uvedeny v aktualizovaném poptávkovém listu č. 4917, který je přílohou tohoto Dodatku.

i) Smluvní strany tímto sjednávají, že závazek spočívající v poskytování služby s KIVS H-HT004-001348 zaniká ke dni 31. 3. 2022 a tato služba tak k 1. 4. 2022 nebude poskytována ani v souvislosti s ní nebude Poskytovateli uhrazena jakákoli částka. Aktuální údaje jsou uvedeny v aktualizovaném poptávkovém listu č. 4917, který je přílohou tohoto Dodatku.

j) Smluvní strany tímto sjednávají, že závazek spočívající v poskytování služby s KIVS H-HT004-001355 zaniká ke dni 31. 3. 2022 a tato služba tak k 1. 4. 2022 nebude poskytována ani v souvislosti s ní nebude Poskytovateli uhrazena jakákoli částka. Aktuální údaje jsou uvedeny v aktualizovaném poptávkovém listu č. 4917, který je přílohou tohoto Dodatku.

1.3. Změny sjednané v rámci poptávkového listu č. 4918

a) Smluvní strany tímto sjednávají, že závazek spočívající v poskytování služby s KIVS H-HT004-001277 zaniká ke dni 31. 3. 2022 a tato služba tak k 1. 4. 2022 nebude poskytována ani v souvislosti s ní nebude Poskytovateli uhrazena jakákoli částka. Aktuální údaje jsou uvedeny v aktualizovaném poptávkovém listu č. 4918, který je přílohou tohoto Dodatku.

b) Smluvní strany tímto sjednávají, že závazek spočívající v poskytování služby s KIVS H-HT004-001278 zaniká ke dni 31. 3. 2022 a tato služba tak k 1. 4. 2022 nebude poskytována ani v souvislosti s ní nebude Poskytovateli uhrazena jakákoli částka. Aktuální údaje jsou uvedeny v aktualizovaném poptávkovém listu č. 4918, který je přílohou tohoto Dodatku.

c) Smluvní strany tímto sjednávají, že závazek spočívající v poskytování služby s KIVS H-HT004-001279 zaniká ke dni 31. 3. 2022 a tato služba tak k 1. 4. 2022 nebude poskytována ani

v souvislosti s ní nebude Poskytovateli uhrazena jakákoli částka. Aktuální údaje jsou uvedeny v aktualizovaném poptávkovém listu č. 4918, který je přílohou tohoto Dodatku.

d) Smluvní strany tímto sjednávají, že závazek spočívající v poskytování služby s KIVS H-HT004-001280 zaniká ke dni 31. 3. 2022 a tato služba tak k 1. 4. 2022 nebude poskytována ani v souvislosti s ní nebude Poskytovateli uhrazena jakákoli částka. Aktuální údaje jsou uvedeny v aktualizovaném poptávkovém listu č. 4918, který je přílohou tohoto Dodatku.

1.4. Změny sjednané v rámci poptávkového listu č. 4919

a) Smluvní strany tímto sjednávají, že závazek spočívající v poskytování služby s KIVS H-HT004-001225 zaniká ke dni 31. 3. 2022 a tato služba tak k 1. 4. 2022 nebude poskytována ani v souvislosti s ní nebude Poskytovateli uhrazena jakákoli částka. Aktuální údaje jsou uvedeny v aktualizovaném poptávkovém listu č. 4919, který je přílohou tohoto Dodatku.

b) Smluvní strany tímto sjednávají, že závazek spočívající v poskytování služby s KIVS H-HT004-001227 zaniká ke dni 31. 3. 2022 a tato služba tak k 1. 4. 2022 nebude poskytována ani v souvislosti s ní nebude Poskytovateli uhrazena jakákoli částka. Aktuální údaje jsou uvedeny v aktualizovaném poptávkovém listu č. 4919, který je přílohou tohoto Dodatku.

1.5. Změny sjednané v rámci poptávkového listu č. 4921

a) Smluvní strany tímto sjednávají, že závazek spočívající v poskytování služby s KIVS H-HT004-001049 zaniká ke dni 31. 3. 2022 a tato služba tak k 1. 4. 2022 nebude poskytována ani v souvislosti s ní nebude Poskytovateli uhrazena jakákoli částka. Aktuální údaje jsou uvedeny v aktualizovaném poptávkovém listu č. 4921, který je přílohou tohoto Dodatku.

b) Smluvní strany tímto sjednávají, že závazek spočívající v poskytování služby s KIVS H-HT004-001051 zaniká ke dni 31. 3. 2022 a tato služba tak k 1. 4. 2022 nebude poskytována ani v souvislosti s ní nebude Poskytovateli uhrazena jakákoli částka. Aktuální údaje jsou uvedeny v aktualizovaném poptávkovém listu č. 4921, který je přílohou tohoto Dodatku.

c) Smluvní strany tímto sjednávají, že závazek spočívající v poskytování služby s KIVS H-HT004-001052 zaniká ke dni 31. 3. 2022 a tato služba tak k 1. 4. 2022 nebude poskytována ani v souvislosti s ní nebude Poskytovateli uhrazena jakákoli částka. Aktuální údaje jsou uvedeny v aktualizovaném poptávkovém listu č. 4921, který je přílohou tohoto Dodatku.

d) Smluvní strany tímto sjednávají, že závazek spočívající v poskytování služby s KIVS H-HT004-001053 zaniká ke dni 31. 3. 2022 a tato služba tak k 1. 4. 2022 nebude poskytována ani v souvislosti s ní nebude Poskytovateli uhrazena jakákoli částka. Aktuální údaje jsou uvedeny v aktualizovaném poptávkovém listu č. 4921, který je přílohou tohoto Dodatku.

e) Smluvní strany tímto sjednávají, že závazek spočívající v poskytování služby s KIVS H-HT004-001055 zaniká ke dni 31. 3. 2022 a tato služba tak k 1. 4. 2022 nebude poskytována ani v souvislosti s ní nebude Poskytovateli uhrazena jakákoli částka. Aktuální údaje jsou uvedeny v aktualizovaném poptávkovém listu č. 4921, který je přílohou tohoto Dodatku.

f) Smluvní strany tímto sjednávají, že závazek spočívající v poskytování služby s KIVS H-HT004-001056 zaniká ke dni 31. 3. 2022 a tato služba tak k 1. 4. 2022 nebude poskytována ani v souvislosti s ní nebude Poskytovateli uhrazena jakákoli částka. Aktuální údaje jsou uvedeny v aktualizovaném poptávkovém listu č. 4921, který je přílohou tohoto Dodatku.

g) Smluvní strany tímto sjednávají, že závazek spočívající v poskytování služby s KIVS H-HT004-001057 zaniká ke dni 31. 3. 2022 a tato služba tak k 1. 4. 2022 nebude poskytována ani v souvislosti s ní nebude Poskytovateli uhrazena jakákoli částka. Aktuální údaje jsou uvedeny v aktualizovaném poptávkovém listu č. 4921, který je přílohou tohoto Dodatku.

h) Smluvní strany tímto sjednávají, že závazek spočívající v poskytování služby s KIVS H-HT004-001058 zaniká ke dni 31. 3. 2022 a tato služba tak k 1. 4. 2022 nebude poskytována ani

v souvislosti s ní nebude Poskytovateli uhrazena jakákoli částka. Aktuální údaje jsou uvedeny v aktualizovaném poptávkovém listu č. 4921, který je přílohou tohoto Dodatku.

i) Smluvní strany tímto sjednávají, že závazek spočívající v poskytování služby s KIVS H-HT004-001061 zaniká ke dni 31. 3. 2022 a tato služba tak k 1. 4. 2022 nebude poskytována ani v souvislosti s ní nebude Poskytovateli uhrazena jakákoli částka. Aktuální údaje jsou uvedeny v aktualizovaném poptávkovém listu č. 4921, který je přílohou tohoto Dodatku.

j) Smluvní strany tímto sjednávají, že závazek spočívající v poskytování služby s KIVS H-HT004-001063 zaniká ke dni 31. 3. 2022 a tato služba tak k 1. 4. 2022 nebude poskytována ani v souvislosti s ní nebude Poskytovateli uhrazena jakákoli částka. Aktuální údaje jsou uvedeny v aktualizovaném poptávkovém listu č. 4921, který je přílohou tohoto Dodatku.

k) Smluvní strany tímto sjednávají, že závazek spočívající v poskytování služby s KIVS H-HT004-001065 zaniká ke dni 31. 3. 2022 a tato služba tak k 1. 4. 2022 nebude poskytována ani v souvislosti s ní nebude Poskytovateli uhrazena jakákoli částka. Aktuální údaje jsou uvedeny v aktualizovaném poptávkovém listu č. 4921, který je přílohou tohoto Dodatku.

l) Smluvní strany tímto sjednávají, že závazek spočívající v poskytování služby s KIVS H-HT004-001067 zaniká ke dni 31. 3. 2022 a tato služba tak k 1. 4. 2022 nebude poskytována ani v souvislosti s ní nebude Poskytovateli uhrazena jakákoli částka. Aktuální údaje jsou uvedeny v aktualizovaném poptávkovém listu č. 4921, který je přílohou tohoto Dodatku.

m) Smluvní strany tímto sjednávají, že závazek spočívající v poskytování služby s KIVS H-HT004-001069 zaniká ke dni 31. 3. 2022 a tato služba tak k 1. 4. 2022 nebude poskytována ani v souvislosti s ní nebude Poskytovateli uhrazena jakákoli částka. Aktuální údaje jsou uvedeny v aktualizovaném poptávkovém listu č. 4921, který je přílohou tohoto Dodatku.

n) Smluvní strany tímto sjednávají, že závazek spočívající v poskytování služby s KIVS H-HT004-001070 zaniká ke dni 31. 3. 2022 a tato služba tak k 1. 4. 2022 nebude poskytována ani v souvislosti s ní nebude Poskytovateli uhrazena jakákoli částka. Aktuální údaje jsou uvedeny v aktualizovaném poptávkovém listu č. 4921, který je přílohou tohoto Dodatku.

o) Smluvní strany tímto sjednávají, že závazek spočívající v poskytování služby s KIVS H-HT004-001071 zaniká ke dni 31. 3. 2022 a tato služba tak k 1. 4. 2022 nebude poskytována ani v souvislosti s ní nebude Poskytovateli uhrazena jakákoli částka. Aktuální údaje jsou uvedeny v aktualizovaném poptávkovém listu č. 4921, který je přílohou tohoto Dodatku

p) Smluvní strany tímto sjednávají, že závazek spočívající v poskytování služby s KIVS H-HT004-001080 zaniká ke dni 31. 3. 2022 a tato služba tak k 1. 4. 2022 nebude poskytována ani v souvislosti s ní nebude Poskytovateli uhrazena jakákoli částka. Aktuální údaje jsou uvedeny v aktualizovaném poptávkovém listu č. 4921, který je přílohou tohoto Dodatku.

q) Smluvní strany tímto sjednávají, že závazek spočívající v poskytování služby s KIVS H-HT004-001083 zaniká ke dni 31. 3. 2022 a tato služba tak k 1. 4. 2022 nebude poskytována ani v souvislosti s ní nebude Poskytovateli uhrazena jakákoli částka. Aktuální údaje jsou uvedeny v aktualizovaném poptávkovém listu č. 4921, který je přílohou tohoto Dodatku.

r) Smluvní strany tímto sjednávají, že závazek spočívající v poskytování služby s KIVS H-HT004-001096 zaniká ke dni 31. 3. 2022 a tato služba tak k 1. 4. 2022 nebude poskytována ani v souvislosti s ní nebude Poskytovateli uhrazena jakákoli částka. Aktuální údaje jsou uvedeny v aktualizovaném poptávkovém listu č. 4921, který je přílohou tohoto Dodatku.

s) Smluvní strany tímto sjednávají, že závazek spočívající v poskytování služby s KIVS H-HT004-001103 zaniká ke dni 31. 3. 2022 a tato služba tak k 1. 4. 2022 nebude poskytována ani v souvislosti s ní nebude Poskytovateli uhrazena jakákoli částka. Aktuální údaje jsou uvedeny v aktualizovaném poptávkovém listu č. 4921, který je přílohou tohoto Dodatku.

t) Smluvní strany tímto sjednávají, že závazek spočívající v poskytování služby s KIVS H-HT004-001105 zaniká ke dni 31. 3. 2022 a tato služba tak k 1. 4. 2022 nebude poskytována ani v souvislosti s ní nebude Poskytovateli uhrazena jakákoli částka. Aktuální údaje jsou uvedeny v aktualizovaném poptávkovém listu č. 4921, který je přílohou tohoto Dodatku.

1.6. Změny sjednané v rámci poptávkového listu č. 4922

a) Smluvní strany tímto sjednávají, že závazek spočívající v poskytování služby s KIVS H-HT004-000990 zaniká ke dni 31. 3. 2022 a tato služba tak k 1. 4. 2022 nebude poskytována ani v souvislosti s ní nebude Poskytovateli uhrazena jakákoli částka. Aktuální údaje jsou uvedeny v aktualizovaném poptávkovém listu č. 4922, který je přílohou tohoto Dodatku.

b) Smluvní strany tímto sjednávají, že závazek spočívající v poskytování služby s KIVS H-HT004-000993 zaniká ke dni 31. 3. 2022 a tato služba tak k 1. 4. 2022 nebude poskytována ani v souvislosti s ní nebude Poskytovateli uhrazena jakákoli částka. Aktuální údaje jsou uvedeny v aktualizovaném poptávkovém listu č. 4922, který je přílohou tohoto Dodatku.

c) Smluvní strany tímto sjednávají, že závazek spočívající v poskytování služby s KIVS H-HT004-000994 zaniká ke dni 31. 3. 2022 a tato služba tak k 1. 4. 2022 nebude poskytována ani v souvislosti s ní nebude Poskytovateli uhrazena jakákoli částka. Aktuální údaje jsou uvedeny v aktualizovaném poptávkovém listu č. 4922, který je přílohou tohoto Dodatku.

d) Smluvní strany tímto sjednávají, že závazek spočívající v poskytování služby s KIVS H-HT004-000995 zaniká ke dni 31. 3. 2022 a tato služba tak k 1. 4. 2022 nebude poskytována ani v souvislosti s ní nebude Poskytovateli uhrazena jakákoli částka. Aktuální údaje jsou uvedeny v aktualizovaném poptávkovém listu č. 4922, který je přílohou tohoto Dodatku.

e) Smluvní strany tímto sjednávají, že závazek spočívající v poskytování služby s KIVS H-HT004-000997 zaniká ke dni 31. 3. 2022 a tato služba tak k 1. 4. 2022 nebude poskytována ani v souvislosti s ní nebude Poskytovateli uhrazena jakákoli částka. Aktuální údaje jsou uvedeny v aktualizovaném poptávkovém listu č. 4922, který je přílohou tohoto Dodatku.

f) Smluvní strany tímto sjednávají, že závazek spočívající v poskytování služby s KIVS H-HT004-001000 zaniká ke dni 31. 3. 2022 a tato služba tak k 1. 4. 2022 nebude poskytována ani v souvislosti s ní nebude Poskytovateli uhrazena jakákoli částka. Aktuální údaje jsou uvedeny v aktualizovaném poptávkovém listu č. 4922, který je přílohou tohoto Dodatku.

g) Smluvní strany tímto sjednávají, že závazek spočívající v poskytování služby s KIVS H-HT004-001021 zaniká ke dni 31. 3. 2022 a tato služba tak k 1. 4. 2022 nebude poskytována ani v souvislosti s ní nebude Poskytovateli uhrazena jakákoli částka. Aktuální údaje jsou uvedeny v aktualizovaném poptávkovém listu č. 4922, který je přílohou tohoto Dodatku

h) Smluvní strany tímto sjednávají, že závazek spočívající v poskytování služby s KIVS H-HT004-001026 zaniká ke dni 31. 3. 2022 a tato služba tak k 1. 4. 2022 nebude poskytována ani v souvislosti s ní nebude Poskytovateli uhrazena jakákoli částka. Aktuální údaje jsou uvedeny v aktualizovaném poptávkovém listu č. 4922, který je přílohou tohoto Dodatku

i) Smluvní strany tímto sjednávají, že závazek spočívající v poskytování služby s KIVS H-HT004-001039 zaniká ke dni 31. 3. 2022 a tato služba tak k 1. 4. 2022 nebude poskytována ani v souvislosti s ní nebude Poskytovateli uhrazena jakákoli částka. Aktuální údaje jsou uvedeny v aktualizovaném poptávkovém listu č. 4922, který je přílohou tohoto Dodatku

j) Smluvní strany tímto sjednávají, že závazek spočívající v poskytování služby s KIVS H-HT004-001041 zaniká ke dni 31. 3. 2022 a tato služba tak k 1. 4. 2022 nebude poskytována ani v souvislosti s ní nebude Poskytovateli uhrazena jakákoli částka. Aktuální údaje jsou uvedeny v aktualizovaném poptávkovém listu č. 4922, který je přílohou tohoto Dodatku

k) Smluvní strany tímto sjednávají, že závazek spočívající v poskytování služby s KIVS H-HT004-001047 zaniká ke dni 31. 3. 2022 a tato služba tak k 1. 4. 2022 nebude poskytována ani v souvislosti s ní nebude Poskytovateli uhrazena jakákoli částka. Aktuální údaje jsou uvedeny v aktualizovaném poptávkovém listu č. 4922, který je přílohou tohoto Dodatku

l) Smluvní strany tímto sjednávají, že závazek spočívající v poskytování služby s KIVS H-HT004-001048 zaniká ke dni 31. 3. 2022 a tato služba tak k 1. 4. 2022 nebude poskytována ani v souvislosti s ní nebude Poskytovateli uhrazena jakákoli částka. Aktuální údaje jsou uvedeny v aktualizovaném poptávkovém listu č. 4922, který je přílohou tohoto Dodatku

1.7. Změny sjednané v rámci poptávkového listu č. 4923

a) Smluvní strany tímto sjednávají, že závazek spočívající v poskytování služby s KIVS H-HT004-000946 zaniká ke dni 31. 3. 2022 a tato služba tak k 1. 4. 2022 nebude poskytována ani v souvislosti s ní nebude Poskytovateli uhrazena jakákoli částka. Aktuální údaje jsou uvedeny v aktualizovaném poptávkovém listu č. 4923, který je přílohou tohoto Dodatku.

b) Smluvní strany tímto sjednávají, že závazek spočívající v poskytování služby s KIVS H-HT004-000958 zaniká ke dni 31. 3. 2022 a tato služba tak k 1. 4. 2022 nebude poskytována ani v souvislosti s ní nebude Poskytovateli uhrazena jakákoli částka. Aktuální údaje jsou uvedeny v aktualizovaném poptávkovém listu č. 4923, který je přílohou tohoto Dodatku

c) Smluvní strany tímto sjednávají, že závazek spočívající v poskytování služby s KIVS H-HT004-000960 zaniká ke dni 31. 3. 2022 a tato služba tak k 1. 4. 2022 nebude poskytována ani v souvislosti s ní nebude Poskytovateli uhrazena jakákoli částka. Aktuální údaje jsou uvedeny v aktualizovaném poptávkovém listu č. 4923, který je přílohou tohoto Dodatku

d) Smluvní strany tímto sjednávají, že závazek spočívající v poskytování služby s KIVS H-HT004-000962 zaniká ke dni 31. 3. 2022 a tato služba tak k 1. 4. 2022 nebude poskytována ani v souvislosti s ní nebude Poskytovateli uhrazena jakákoli částka. Aktuální údaje jsou uvedeny v aktualizovaném poptávkovém listu č. 4923, který je přílohou tohoto Dodatku

e) Smluvní strany tímto sjednávají, že závazek spočívající v poskytování služby s KIVS H-HT004-000964 zaniká ke dni 31. 3. 2022 a tato služba tak k 1. 4. 2022 nebude poskytována ani v souvislosti s ní nebude Poskytovateli uhrazena jakákoli částka. Aktuální údaje jsou uvedeny v aktualizovaném poptávkovém listu č. 4923, který je přílohou tohoto Dodatku

f) Smluvní strany tímto sjednávají, že závazek spočívající v poskytování služby s KIVS H-HT004-000967 zaniká ke dni 31. 3. 2022 a tato služba tak k 1. 4. 2022 nebude poskytována ani v souvislosti s ní nebude Poskytovateli uhrazena jakákoli částka. Aktuální údaje jsou uvedeny v aktualizovaném poptávkovém listu č. 4923, který je přílohou tohoto Dodatku

g) Smluvní strany tímto sjednávají, že závazek spočívající v poskytování služby s KIVS H-HT004-000970 zaniká ke dni 31. 3. 2022 a tato služba tak k 1. 4. 2022 nebude poskytována ani v souvislosti s ní nebude Poskytovateli uhrazena jakákoli částka. Aktuální údaje jsou uvedeny v aktualizovaném poptávkovém listu č. 4923, který je přílohou tohoto Dodatku

h) Smluvní strany tímto sjednávají, že závazek spočívající v poskytování služby s KIVS H-HT004-000971 zaniká ke dni 31. 3. 2022 a tato služba tak k 1. 4. 2022 nebude poskytována ani v souvislosti s ní nebude Poskytovateli uhrazena jakákoli částka. Aktuální údaje jsou uvedeny v aktualizovaném poptávkovém listu č. 4923, který je přílohou tohoto Dodatku

i) Smluvní strany tímto sjednávají, že závazek spočívající v poskytování služby s KIVS H-HT004-000974 zaniká ke dni 31. 3. 2022 a tato služba tak k 1. 4. 2022 nebude poskytována ani v souvislosti s ní nebude Poskytovateli uhrazena jakákoli částka. Aktuální údaje jsou uvedeny v aktualizovaném poptávkovém listu č. 4923, který je přílohou tohoto Dodatku

j) Smluvní strany tímto sjednávají, že závazek spočívající v poskytování služby s KIVS H-HT004-000977 zaniká ke dni 31. 3. 2022 a tato služba tak k 1. 4. 2022 nebude poskytována ani v souvislosti s ní nebude Poskytovateli uhrazena jakákoli částka. Aktuální údaje jsou uvedeny v aktualizovaném poptávkovém listu č. 4923, který je přílohou tohoto Dodatku

k) Smluvní strany tímto sjednávají, že závazek spočívající v poskytování služby s KIVS H-HT004-000979 zaniká ke dni 31. 3. 2022 a tato služba tak k 1. 4. 2022 nebude poskytována ani v souvislosti s ní nebude Poskytovateli uhrazena jakákoli částka. Aktuální údaje jsou uvedeny v aktualizovaném poptávkovém listu č. 4923, který je přílohou tohoto Dodatku

l) Smluvní strany tímto sjednávají, že závazek spočívající v poskytování služby s KIVS H-HT004-000982 zaniká ke dni 31. 3. 2022 a tato služba tak k 1. 4. 2022 nebude poskytována ani v souvislosti s ní nebude Poskytovateli uhrazena jakákoli částka. Aktuální údaje jsou uvedeny v aktualizovaném poptávkovém listu č. 4923, který je přílohou tohoto Dodatku

m) Smluvní strany tímto sjednávají, že závazek spočívající v poskytování služby s KIVS H-HT004-000983 zaniká ke dni 31. 3. 2022 a tato služba tak k 1. 4. 2022 nebude poskytována ani v souvislosti s ní nebude Poskytovateli uhrazena jakákoli částka. Aktuální údaje jsou uvedeny v aktualizovaném poptávkovém listu č. 4923, který je přílohou tohoto Dodatku

n) Smluvní strany tímto sjednávají, že závazek spočívající v poskytování služby s KIVS H-HT004-000985 zaniká ke dni 31. 3. 2022 a tato služba tak k 1. 4. 2022 nebude poskytována ani v souvislosti s ní nebude Poskytovateli uhrazena jakákoli částka. Aktuální údaje jsou uvedeny v aktualizovaném poptávkovém listu č. 4923, který je přílohou tohoto Dodatku

o) Smluvní strany tímto sjednávají, že závazek spočívající v poskytování služby s KIVS H-HT004-000987 zaniká ke dni 31. 3. 2022 a tato služba tak k 1. 4. 2022 nebude poskytována ani v souvislosti s ní nebude Poskytovateli uhrazena jakákoli částka. Aktuální údaje jsou uvedeny v aktualizovaném poptávkovém listu č. 4923, který je přílohou tohoto Dodatku

2. Poskytovatel se tímto Dodatkem zavazuje provést všechny výše specifikované změny služeb a tedy započít s poskytováním předmětných služeb včetně smluvených změn) nejpozději do 31. 3. 2022 v případě připravenosti Koncového uživatele. Služby, které není možné z technických důvodu zřídit/modifikovat do 31. 3. 2022 budou zřízeny/modifikovány dle individuálního harmonogramu.

3. Smluvní strany se tímto Dodatkem výslovně dohodly, že aktualizovaný poptávkový list č. 4916, 4917, 4918, 4919, 4922 a 4923, který tvoří přílohu č. 1 tohoto Dodatku, nahrazují poptávkové listy č. 4916, 4917, 4918, 4919, 4922 a 4923, které tvoří přílohu č. 1 Smlouvy.

III. ZÁVĚREČNÁ USTANOVENÍ

1. Tento Dodatek nabývá platnosti dnem podpisu Smluvními stranami a účinnosti v den uveřejnění v registru smluv dle zákona č. 340/2015 Sb., o registru smluv, ve znění pozdějších předpisů.

2. Tento Dodatek se podepisuje Smluvními stranami elektronicky pomocí zaručeného elektronického podpisu.

3. Smluvní strany prohlašují, že Dodatek uzavírají svobodně a vážně a že obsah Dodatku vyjadřuje jejich vůli a na důkaz toho Dodatek podepisují.

4. Přílohy: **Příloha č. 1** – Aktualizované poptávkový list č. **4916, 4917, 4918, 4919**, **4922 a 4923**

PODPISY NA DALŠÍ STRANĚ

Česká republika – Krajské ředitelství policie hlavního města Prahy

Jméno: plk. Ing. Pavel Dombrovský
Funkce: náměstek ředitele Krajského ředitelství policie hl. m. Prahy pro ekonomiku
Místo: Praha

Česká republika – Ministerstvo vnitra

Jméno: Mgr. Lenka Přibová
Funkce: ředitelka OVZ
Místo: Praha

O2 Czech Republic a.s.

Jméno: Bc. Dušan Sevelka
Funkce: Senior specialista prodeje
Místo: Praha

U tohoto poptávkového listu je třeba vyplnit všechny tři listy.

Katalogový list	Poptávkový list č.	Centrální zadavatel	Poskytovatel	Nabídková cena CELKOVÁ pro hodnocení	Celková maximální přípustná cena pro hodnocení
HLAS_HTS_004.02	4916	MINISTERSTVO VNITRA ČESKÉ REPUBLIKY	O2 Czech Republic a. s.	88 917,00	158 895,00

Dynamický nákupní systém

Poskytování služeb KIVS 2017 - 2021

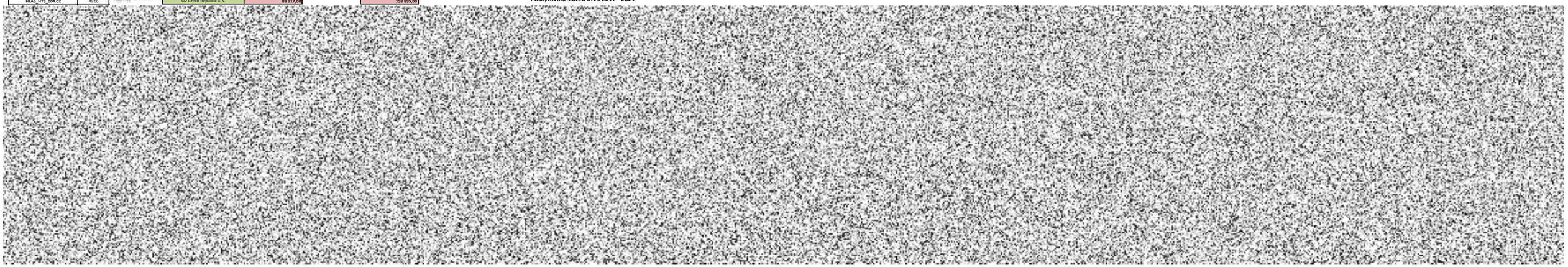

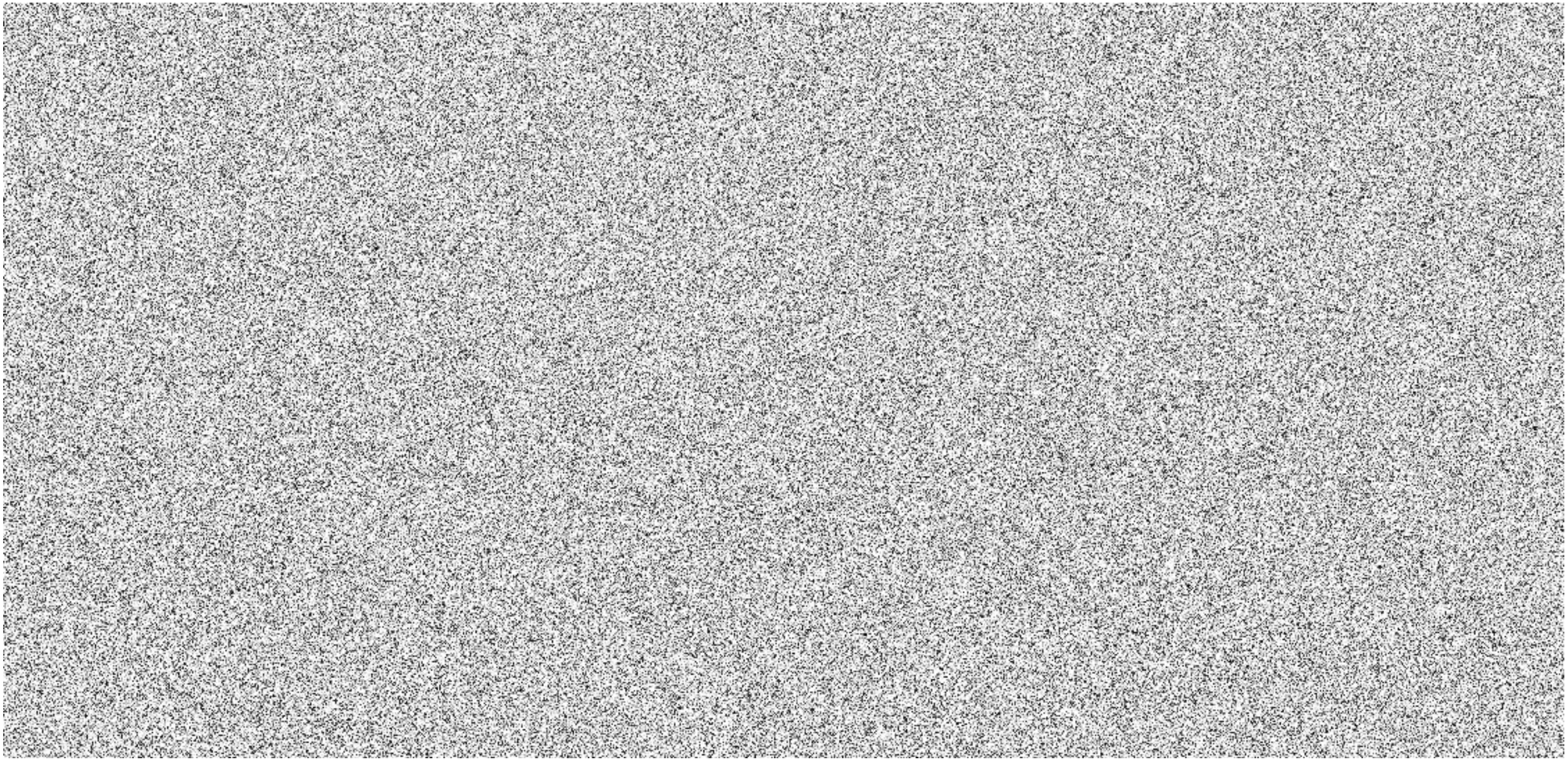

U tohoto poptávkového listu je třeba vyplnit všechny tři listy.

Katalogový list	Poptávkový list č.	Centrální zadavatel	Poskytovatel	Nabídková cena CELKOVÁ pro hodnocení	Celková maximální přípustná cena pro hodnocení
HLAS_HTS_004.02	4917	MINISTERSTVO VNITRA ČESKÉ REPUBLIKY	O2 Czech Republic a. s.	490 590,00	614 790,00

Dynamický nákupní systém

Poskytování služeb KIVS 2017 - 2021

U tohoto poptávkového listu je třeba vyplnit všechny tři listy.

Katalogový list	Poptávkový list č.	Centrální zadavatel	Poskytovatel	Nabídková cena CELKOVÁ pro hodnocení	Celková maximální přípustná cena pro hodnocení
HLAS_HTS_004.02	4918	MINISTERSTVO VNITRA ČESKÉ REPUBLIKY	O2 Czech Republic a. s.	453 960,00	576 180,00
Počet služeb v listu:	49				

Dynamický nákupní systém

Poskytování služeb KIVS 2017 - 2021

[redacted]

U tohoto poptávkového listu je třeba vyplnit všechny tři listy.

Katalogový list	Poptávkový list č.	Centrální zadavatel	Poskytovatel	Nabídková cena CELKOVÁ pro hodnocení	Celková maximální přípustná cena pro hodnocení
HLAS_HTS_004.02	4919	MINISTERSTVO VNITRA ČESKÉ REPUBLIKY	O2 Czech Republic a. s.	503 010,00	614 790,00

Dynamický nákupní systém

Poskytování služeb KIVS 2017 - 2021

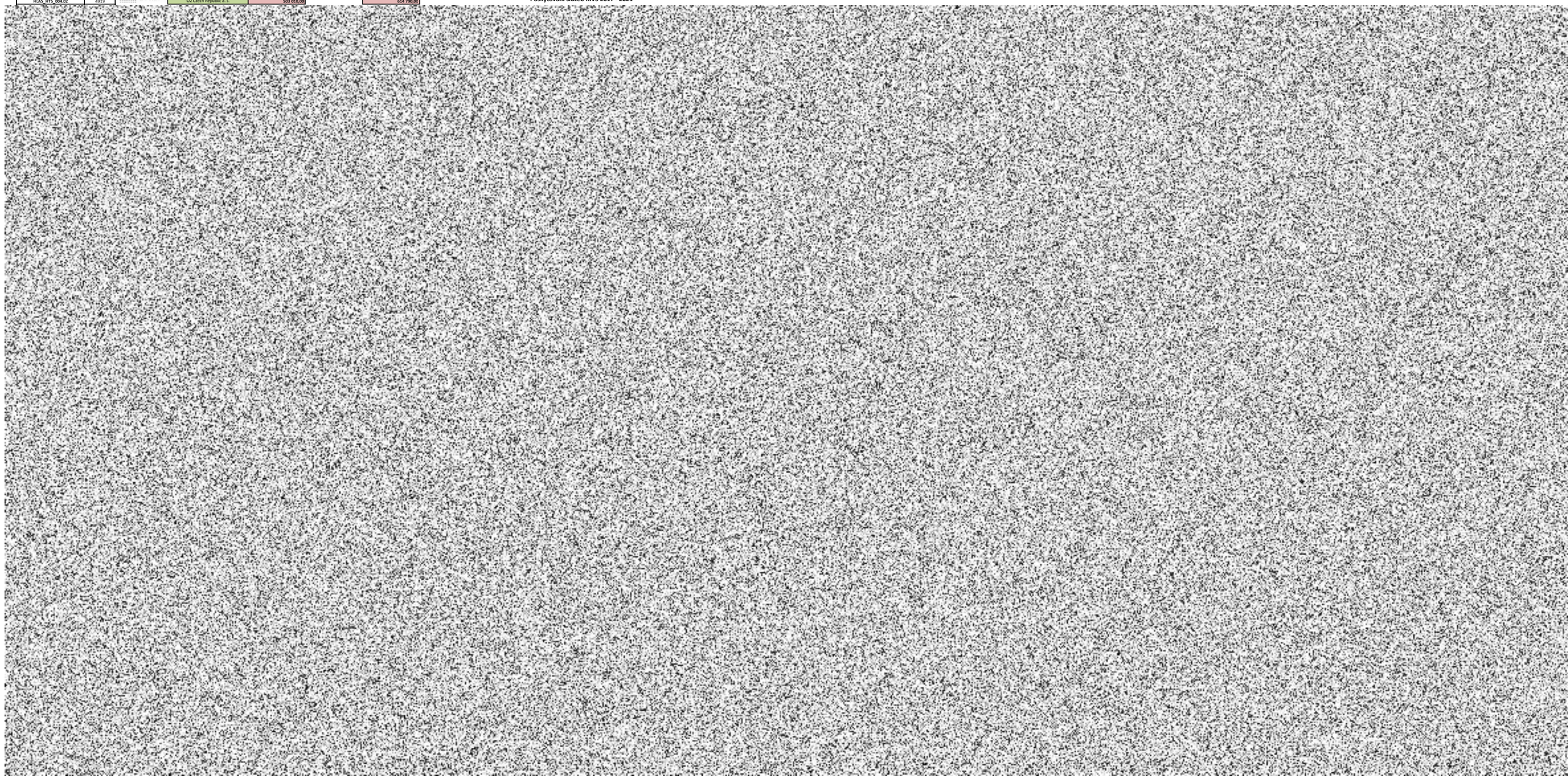

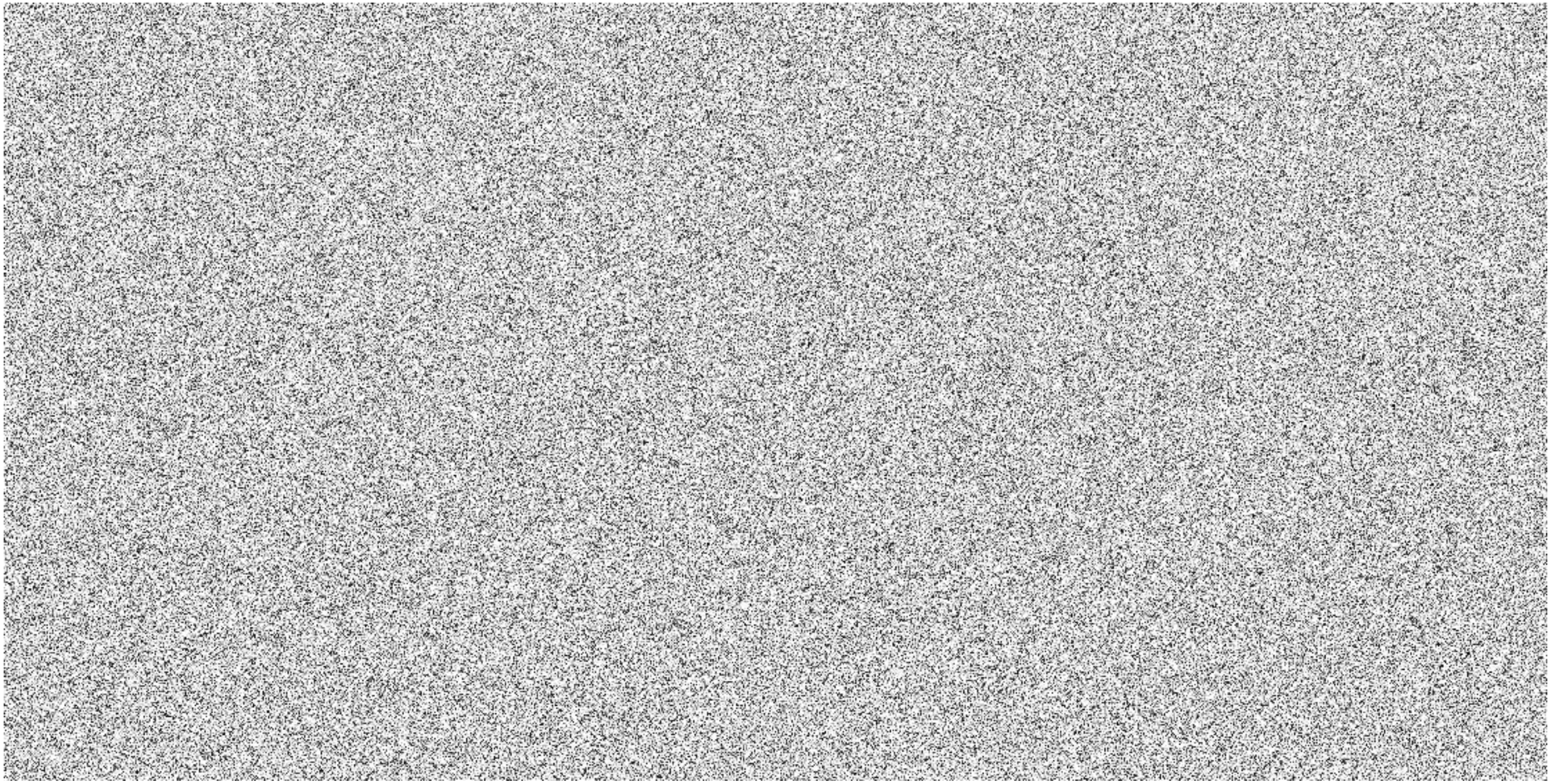

U tohoto poptávkového listu je třeba vyplnit všechny tři listy.

Katalogový list	Poptávkový list č.	Centrální zadavatel	Poskytovatel	Nabídková cena CELKOVÁ pro hodnocení	Celková maximální přípustná cena pro hodnocení
HLAS_HTS_004.02	4921	MINISTERSTVO VNITRA ČESKÉ REPUBLIKY	O2 Czech Republic a. s.	479 568,00	615 820,00

Dynamický nákupní systém

Poskytování služeb KIVS 2017 - 2021

U tohoto poptávkového listu je třeba vyplnit všechny tři listy.

Katalogový list	Poptávkový list č.	Centrální zadavatel	Poskytovatel	Nabídková cena CELKOVÁ pro hodnocení	Celková maximální přípustná cena pro hodnocení
HLAS_HTS_004.02	4922	MINISTERSTVO VNITRA ČESKÉ REPUBLIKY	O2 Czech Republic a. s.	486 636,00	635 580,00

Dynamický nákupní systém

Poskytování služeb KIVS 2017 - 2021

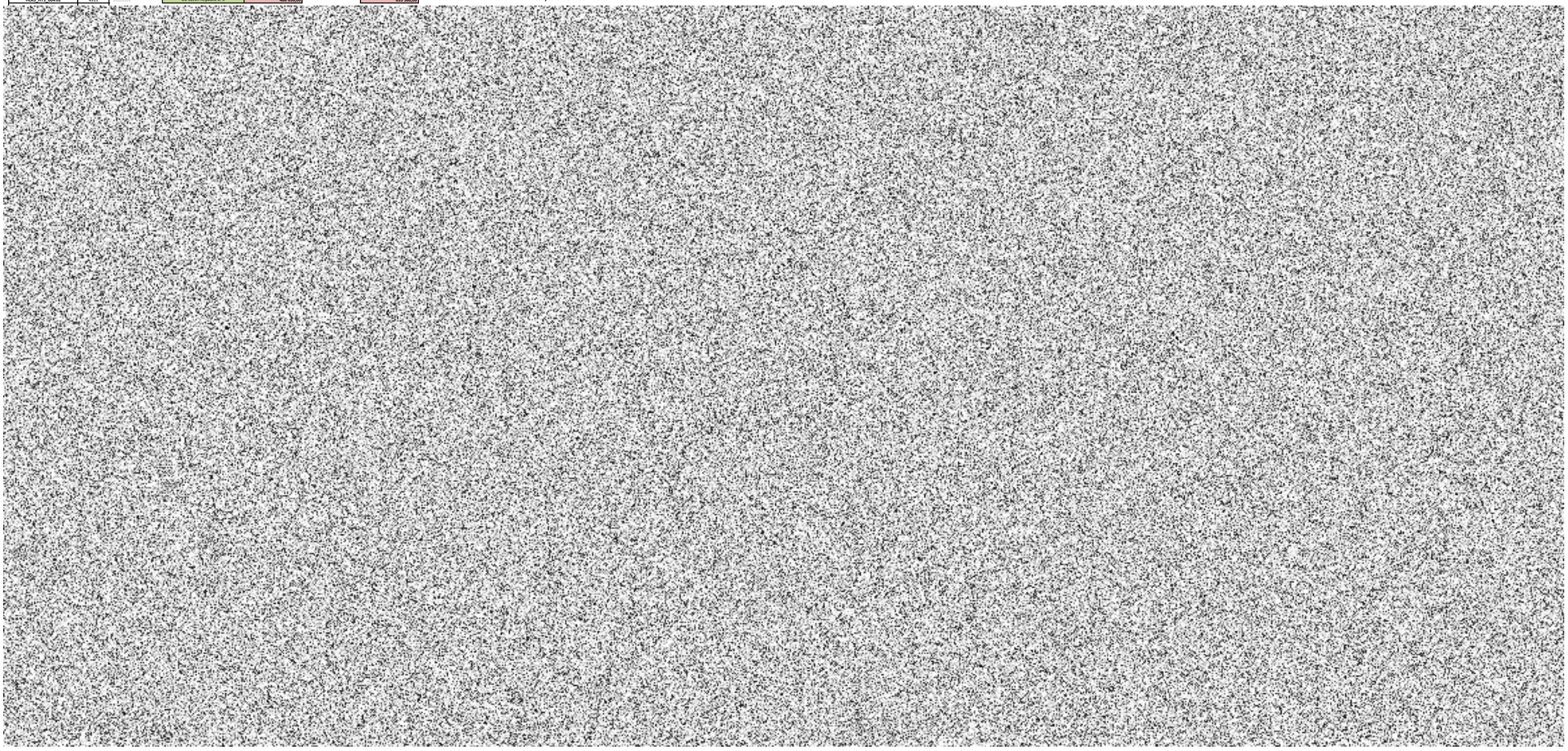

U tohoto poptávkového listu je třeba vyplnit všechny tři listy.

Katalogový list	Poptávkový list č.	Centrální zadavatel	Poskytovatel	Nabídková cena CELKOVÁ pro hodnocení	Celková maximální přípustná cena pro hodnocení
HLAS_HTS_004.02	4923	MINISTERSTVO VNITRA ČESKÉ REPUBLIKY	O2 Czech Republic a. s.	273 309,00	340 005,00

Dynamický nákupní systém
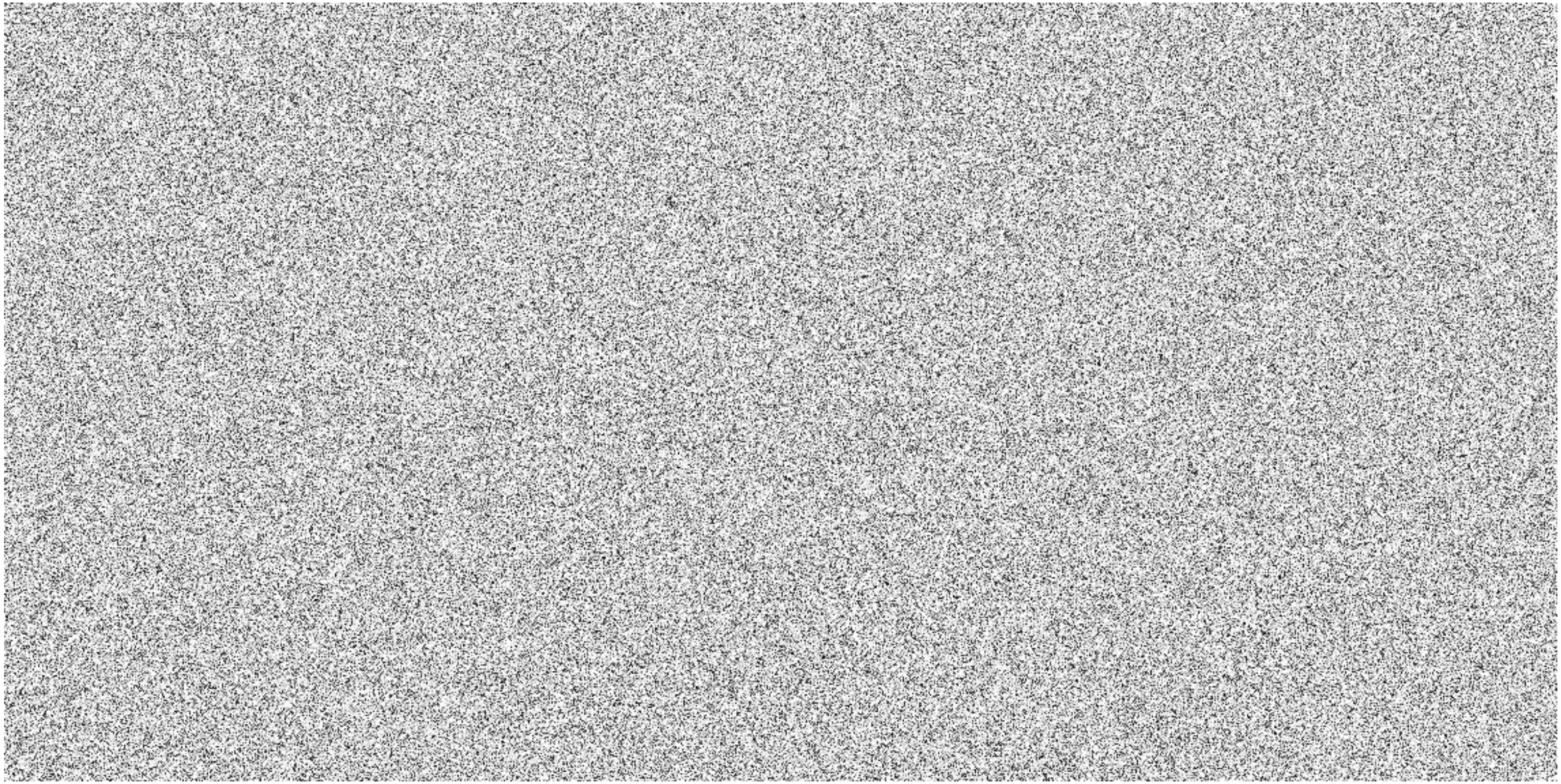
Poskytování služeb KIVS 2017 - 2021