

DODATEK Č. 1 KE SMLOUVĚ NA POSKYTOVÁNÍ SLUŽEB KIVS - KTS

Č. j.: KRPA-281984-1/ČJ-2020-000IT

Č. j.: KRPA-134727/ČJ-2021-0000IT

Počet listů: 3

Smluvní strany:

Česká republika - Krajské ředitelství policie hlavního města Prahy, se sídlem Kongresová 1666/2, PSČ: 140 21 Praha 4, IČO: 75151472, zastoupená plk. Ing. Pavlem Dombrovským, náměstkem ředitele Krajského ředitelství policie hlavního města Prahy pro ekonomiku

(dále také jednotlivě jako „**Pověřující zadavatel**“ a společně jako „**Pověřující zadavatelé**“)

na straně jedné

společnost **T-Mobile Czech Republic a.s.**, se sídlem: Tomíčkova 2144/1, 148 00 Praha 4, IČ: 64949681, DIČ: CZ64949681, zapsaná v obchodním rejstříku u Městského soudu v Praze oddíl B, vložka 3787, zastoupená: Ing. Jaromírem Červinkou, na základě pověření ze dne 30. 11. 2017

(dále jen „**Poskytovatel**“)

na straně druhé

Pověřující zadavatel, Centrální zadavatel a Poskytovatel dále jednotlivě také jako „**Smluvní strana**“ a společně jako „**Smluvní strany**“

uzavírají níže uvedeného dne, měsíce a roku tento Dodatek č. 1 ke Smlouvě na poskytování služeb KIVS – KTS č. j. KRPA-281984-1/ČJ-2020-000IT, ze dne 20. 11. 2020 (dále jen „Dodatek“)

I. PREAMBULE

1. Smluvní strany uzavřely dne 20. 11. 2020 smlouvu na poskytování služeb KIVS – KTS, č. j. KRPA-281984-1/ČJ-2020-000IT (dále jen „**Smlouva**“), jejímž předmětem je závazek Poskytovatele poskytovat Centrálnímu zadavateli a/nebo jednotlivým ústředním orgánům státní správy, organizačním složkám státu a jejich příspěvkovým organizacím a jiným subjektům veřejné správy (dále jen „**Pověřující zadavatelé**“) podle toho, na čí účet Ministerstvo jednalo při uzavření Smlouvy, služby definované v poptávkových listech, jež tvoří přílohu č. 1 Smlouvy (Centrální zadavatel a Pověřující zadavatelé dále také jako "**Koncoví uživatelé**").
2. V čl. 4 Smlouvy byly mezi Smluvními stranami dohodnuty vyhrazené změny závazku dle § 100 odst. 1 zákona č. 134/2016 Sb., o zadávání veřejných zakázek, tj. právo Koncových uživatelů během účinnosti Smlouvy písemně uplatnit u Poskytovatele změnové požadavky ohledně služeb

specifikovaných v poptávkových listech, jež tvoří přílohu č. 1 Smlouvy, a to zejména co do počtu přípojek, rychlosti nebo jiných parametrů služeb (dále jen „**Vyhrazené změny**“).

3. Ve smyslu čl. I odst. 4.1 a 4.2 Smlouvy se jedná o změnové požadavky Ministerstva vnitra a ostatních koncových uživatelů, které za tyto Koncové uživatele Ministerstvo shromažďuje a uplatňuje. Důvodem požadovaných změn je nutnost zabezpečení aktuálních potřeb Ministerstva vnitra a Koncových uživatelů, jež jsou uplatněny formou Vyhrazené změny u Poskytovatele.
4. S ohledem na výše uvedené se Smluvní strany dohodly na tomto Dodatku č. 1, který v návaznosti na uplatnění změnových požadavků Koncového uživatele Česká republika – Krajského ředitelství hlavního města Prahy mění Smlouvu tak, že se mění její dosavadní Příloha č. 1 – Poptávkový list a tato se nahrazuje novým zněním. Text nového znění Přílohy č. 1 – Poptávkový list je specifikován v příloze tohoto Dodatku č. 1.
5. S ohledem na výše uvedené se Smluvní strany dohodly na tomto Dodatku, který upravuje změny Smlouvy spojené s uplatněním změnových požadavků Koncového uživatele Česká republika - Krajského ředitelství hlavního města Prahy.

II. PŘEDMĚT DODATKU

1. V návaznosti na uplatněné změnové požadavky Krajského ředitelství hlavního města Prahy tímto Smluvní strany sjednávají následující změny Smlouvy, konkrétně její přílohy č. 1, kterou tvoří jednotlivé poptávkové listy:

1.1. Změny sjednané v rámci poptávkového listu č. 20090

- a) Smluvní strany tímto sjednávají zřízení služby s KIVS ID D-ET003-003133 k 1. 9. 2021 do 30. 4. 2024. Specifikace služby je uvedena v aktualizovaném poptávkovém listu č. 20090, který je přílohou tohoto Dodatku.

V návaznosti na provedenou změnu smluvní strany sjednávají měsíční platby ve výši 4 900,- Kč bez DPH. Celková cena za zřízení a poskytování dané služby tak činí 156 800,- Kč bez DPH.

- 2) Smluvní strany se tímto Dodatkem výslovně dohodly, že aktualizovaný poptávkový list, který tvoří přílohu č. 1 tohoto Dodatku, nahrazuje poptávkový list, které tvoří přílohu č. 1 Smlouvy.
- 3) Poskytovatel se tímto Dodatkem zavazuje provést výše specifikovanou změnu služeb nejpozději do 31. 8. 2021 v případě připravenosti Koncového uživatele. V případě, že nebude z technických důvodů či z důvodů na straně Koncového uživatele možné specifikovanou změnu provést do 31. 8. 2021, bude provedena dle individuálního harmonogramu.

III. ZÁVĚREČNÁ USTANOVENÍ

1. Tento Dodatek nabývá platnosti dnem podpisu Smluvními stranami a účinnosti v den uveřejnění v registru smluv dle zákona č. 340/2015 Sb., o registru smluv, ve znění pozdějších předpisů.

2. Tento Dodatek se podepisuje Smluvními stranami elektronicky pomocí zaručeného elektronického podpisu.
3. Smluvní strany prohlašují, že Dodatek uzavírají svobodně a vážně a že obsah Dodatku vyjadřuje jejich vůli a na důkaz toho Dodatek podepisují.
4. Přílohy:

Příloha č. 1 – Aktualizovaný poptávkový list č. 20090

Česká republika – Krajské ředitelství policie hlavního města Prahy

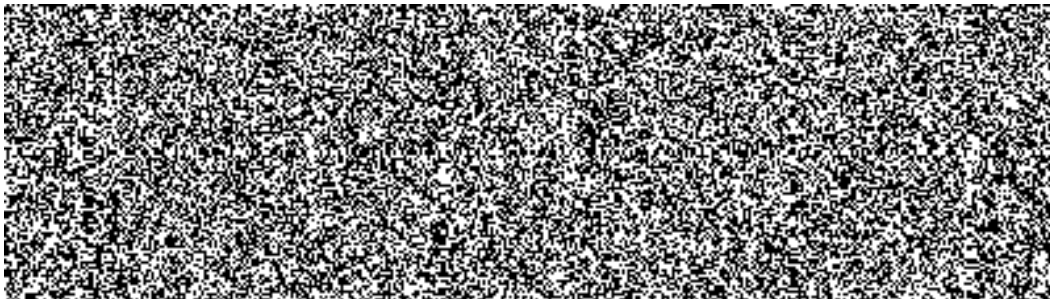

T-Mobile Czech Republic a.s.

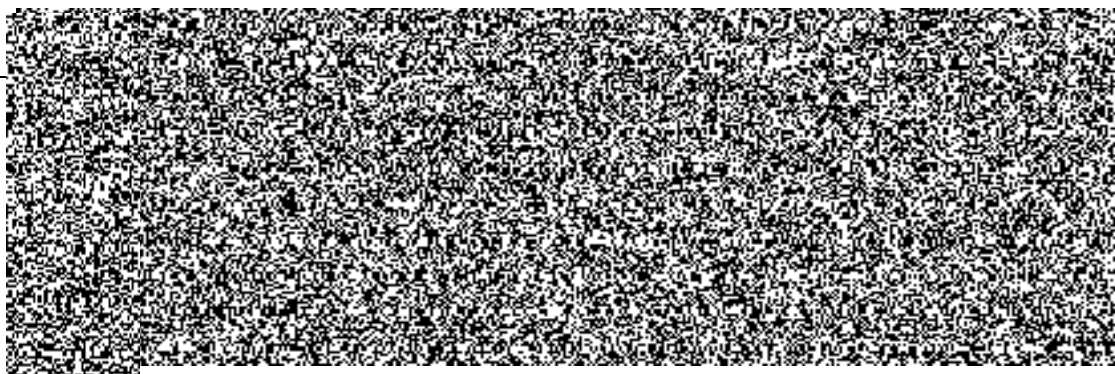

Katalogový list

Poptávkový list č.

Centrální zadavatel



MINISTERSTVO VNITRA
ČESKÉ REPUBLIKY

Poskytovatel

T-Mobile

Nabídková cena
CELKOVÁ
pro hodnocení

2 134 964,00

Celková maximální
přípustná cena pro
hodnocení

4 039 976,00

Dynamický nákup
Poskytování služeb KIVS

DATA_ETHERNET_002.02	20090
Počet služeb v listu:	12

KIVS ID	Kód uživatele	Doba trvání služby v měsících	Cena ZA ZŘÍZENÍ	Cena MĚSÍČNÍ	Nabídková cena CELKOVÁ	Maximální přípustná cena MĚSÍČNÍ	Maximální přípustná celková cena po dobu trvání služby	Místo A poskytnutí			
								RUAIN Adresní místo	Kraj	Okres	Obec
D-ET002-001403	KŘP A	36	0,00	9 500,00	342 000,00	10 500,00	378 000,00				
D-ET002-001066	KŘP A	36	0,00	2 400,00	86 400,00	5 000,00	180 000,00				
D-ET002-000600	KŘP A	36	0,00	3 500,00	126 000,00	10 500,00	378 000,00				
D-ET002-000605	KŘP A	36	0,00	4 600,00	165 600,00	7 966,00	286 776,00				
D-ET002-001062	KŘP A	36	0,00	3 600,00	129 600,00	10 500,00	378 000,00				
D-ET002-001072	KŘP A	36	0,00	3 500,00	126 000,00	10 500,00	378 000,00				
D-ET002-001077	KŘP A	36	0,00	4 500,00	162 000,00	9 000,00	324 000,00				
D-ET002-000237	KŘP A	36	0,00	4 500,00	162 000,00	13 000,00	468 000,00				
D-ET002-000606	KŘP A	36	0,00	4 500,00	162 000,00	9 000,00	324 000,00				
D-ET002-001360	KŘP A	36	0,00	3 500,00	126 000,00	9 000,00	324 000,00				
D-ET002-001463	KŘP A	36	0,00	10 849,00	390 564,00	12 900,00	464 400,00				
D-ET003-003133	KŘP A	32	0,00	4 900,00	156 800,00	4 900,00	156 800,00				

í systém
s 2017 - 2021

řtování služby

Místo B poskytování služby

