DODATEK Č. 8 KE SMLOUVĚ NA POSKYTOVÁNÍ SLUŽEB KIVS - KTS

Č. j.: MV- 27887-6/SIK5-2016

Č. j.: MV-142279-23/KAP-2017
Počet listů: 3

Smluvní strany:

Česká republika – Ministerstvo vnitra, se sídlem Nad Štolou 936/3, 170 34 Praha 7 – Letná, IČ: 00007064, zastoupená: Ing. Jiřím Koldou, [redacted] na základě pověření ministrem vnitra ze dne 29. listopadu 2017, č. j. MV-136219-1/SIK5-2017 (dále jen „**Ministerstvo**" nebo „**Centrální zadavatel**")

na straně jedné

a

společnost O2 Czech Republic a.s., se sídlem: Za Brumlovkou 266/2, Praha 4 – Michle, PSČ 140 22, IČ: 60193336, DIČ: CZ60193336, zapsaná v obchodním rejstříku vedeném Městským soudem v Praze, spisová značka B 2322, zastoupená: Mgr. Michaelou Špidlenovou na základě pověření ze dne 23. 8. 2017 (dále jen „**Poskytovatel**")

na straně druhé

(Centrální zadavatel a Poskytovatel dále jednotlivě také jako „**Smluvní strana**" a společně jako „**Smluvní strany**")

uzavírají níže uvedeného dne, měsíce a roku tento dodatek č. 8 (dále jen „**Dodatek**")

I. PREAMBULE

1. Smluvní strany uzavřely dne 23. 8. 2016 smlouvu na poskytování služeb KIVS - KTS, č. j. MV-27887-6/SIK5-2016 (dále jen „**Smlouva**"), jejímž předmětem je závazek Poskytovatele poskytovat Centrálnímu zadavateli a/nebo jednotlivým ústředním orgánům státní správy, organizačním složkám státu a jejich příspěvkovým organizacím a jiným subjektům veřejné správy (dále jen „**Pověřující zadavatelé**") podle toho, na čí účet Ministerstvo jednalo při uzavření Smlouvy, služby definované v poptávkových listech, jež tvoří přílohu č. 1 Smlouvy (Centrální zadavatel a Pověřující zadavatelé dále také jako "**Koncoví uživatelé**").
2. V čl. 4 Smlouvy bylo mezi Smluvními stranami dohodnuto opční právo Koncových uživatelů, na jejichž účet bylo při uzavření Smlouvy jednáno, během účinnosti Smlouvy písemně uplatnit u Poskytovatele změnové požadavky ohledně služeb specifikovaných v poptávkových listech, jež tvoří přílohu č. 1 Smlouvy, a to zejména co do počtu přípojek, rychlosti nebo jiných parametrů služeb (dále jen „**Opce**").
3. Ve smyslu čl. 4 odst. 4.1 a 4.2 Smlouvy se jedná o změnové požadavky Ministerstva a ostatních Koncových uživatelů, které za tyto Koncové uživatele Ministerstvo shromažďuje a uplatňuje. Důvodem požadovaných změn je nutnost zabezpečení aktuálních potřeb Ministerstva a Koncových uživatelů, jež jsou uplatněny formou Opce u Poskytovatele.
4. S ohledem na výše uvedené se Smluvní strany dohodly na tomto Dodatku č. 8, který v návaznosti na uplatnění změnových požadavků Ministerstva vnitra mění Smlouvu tak, že se mění její dosavadní Příloha č. 1 – Poptávkový list a tato se nahrazuje novým zněním. Text nového znění Přílohy č. 1 – Poptávkový list je specifikován v příloze tohoto Dodatku č. 8.
5. S ohledem na výše uvedené se Smluvní strany dohodly na tomto Dodatku, který upravuje změny Smlouvy spojené s uplatněním změnových požadavků Ministerstvo vnitra.

II. PŘEDMĚT DODATKU

1. V návaznosti na uplatněné změnové požadavky Ministerstva tímto Smluvní strany sjednávají následující změny Smlouvy, konkrétně její přílohy č. 1, kterou tvoří jednotlivé poptávkové listy:

1.1. Změny sjednané v rámci poptávkového listu č. 1603

a) Smluvní strany tímto sjednávají, že závazek spočívající v poskytování služby s KIVS ID H-2I003-001084 zaniká k 31. 3. 2018 a tato služba tak nebude poskytována ani v souvislosti s ní nebude Poskytovateli uhrazena jakákoli částka.

1.2. Změny sjednané v rámci poptávkového listu č. 1613

a) Smluvní strany tímto sjednávají, že závazek spočívající v poskytování služby s KIVS ID H-2I003-001088 zaniká k 31. 3. 2018 a tato služba tak nebude poskytována ani v souvislosti s ní nebude Poskytovateli uhrazena jakákoli částka.

b) Smluvní strany tímto sjednávají, že závazek spočívající v poskytování služby s KIVS ID H-2I003-001082 zaniká k 31. 3. 2018 a tato služba tak nebude poskytována ani v souvislosti s ní nebude Poskytovateli uhrazena jakákoli částka.

c) Smluvní strany tímto sjednávají, že závazek spočívající v poskytování služby s KIVS ID H-2I003-001083 zaniká k 31. 3. 2018 a tato služba tak nebude poskytována ani v souvislosti s ní nebude Poskytovateli uhrazena jakákoli částka.

2. Poskytovatel se tímto Dodatkem zavazuje provést všechny výše specifikované změny služeb a tedy započít s poskytováním předmětných služeb včetně smluvených změn) nejpozději do 31. 3. 2018 v případě připravenosti koncového uživatele. Služby, které není možné z technických důvodu zřídit/modifikovat do 31. 3. 2018 budou zřízeny/modifikovány dle individuálního harmonogramu.

   Smluvní strany se tímto Dodatkem výslovně dohodly, že aktualizované poptávkové listy, které tvoří přílohu č. 1 tohoto Dodatku, nahrazují poptávkové listy, které tvoří přílohu č. 1 Smlouvy.

III. ZÁVĚREČNÁ USTANOVENÍ

1. Tento Dodatek nabývá platnosti a účinnosti v den podpisu Dodatku oběma Smluvními stranami.
2. Tento Dodatek je vyhotoven ve čtyřech (4) stejnopisech, z nichž každý bude považován za prvopis. Centrální zadavatel obdrží tři (3) stejnopisy a Poskytovatel obdrží jeden (1) stejnopis Dodatku.
3. Smluvní strany prohlašují, že Dodatek uzavírají svobodně a vážně, a že obsah Dodatku vyjadřuje jejich vůli a na důkaz toho Dodatek podepisují.

4. Přílohy: **Příloha č. 1** – Aktualizované poptávkové listy

[redacted]

Datum: 29.3.2018

Místo: Praha

[redacted]

Místo: Praha

U celkové popis/vkorného listu je třeba vyplnit všechny 5+1 listy

Katalogový list	Popisný list č.	Centrální zadavatel	Poskytovatel	Nabídková cena CELKOVÁ pro hodnocení	Celková maximální přípustná cena pro hodnocení
H1A5_ISDTU_001-05	1601		CZ Czech Republic, a.s.	123 683,00	219 022,18
Počet služeb v listu	13				

Dynamický nákupní systém

Poskytování služeb KIVS 2013 - 2017

KIVS ID	Kód subjektu	Doba trvání služby v měsících	Cena ZA ZŘÍZENÍ	Cena TRŽIŠTĚ	Nabídková cena CELKOVÁ	Maximální přípustná cena TRŽIŠTĚ	Maximální přípustná celková cena po dobu trvání služby	Místo poskytování služby: Region Adresní místo	Kraj	Okres	Obec	Část obce	Ulice	Č.p.	Č.o.	Parc.	GPS N	GPS E	Parametry: Lokalita přípojného místa	Garantovaná šířka pásma	Hlasová síť	Telefonní číslo	Fyzické připojení	Technologie	Pevné nekoaxiální vedení	Čas pro vrátit	Hlasové služby uživatelům	Emoticony odchozího	Kodování textové zprávy	Kodování hlasové zprávy	Jazykové nastavení	Digitální telefonní přístroj	Výkaz hovorů	Volání bezplatné	Komentáře	Podmínky pro servisní podmínky hodnocení za období 3 měsíců: počet vlastní nedostupnosti	počet vlastní nedostupnosti	počet vlastní zahlcenosti	počet vlastní zahlcenosti	počet vlastní nedostupnosti	počet vlastní zahlcenosti	poznámka
[redacted]																																									

Dynamický nákupní systém

Poskytování služeb KIVS 2013 - 2017

Katalogový list	HLAS_ISDN2_003.05-HOV	Centrální zadavatel	MINISTERSTVO VNITRA ČESKÉ REPUBLIKY
Číslo [illegible]	1602		

Hovorné pro hodnocení
3,04

[redacted]

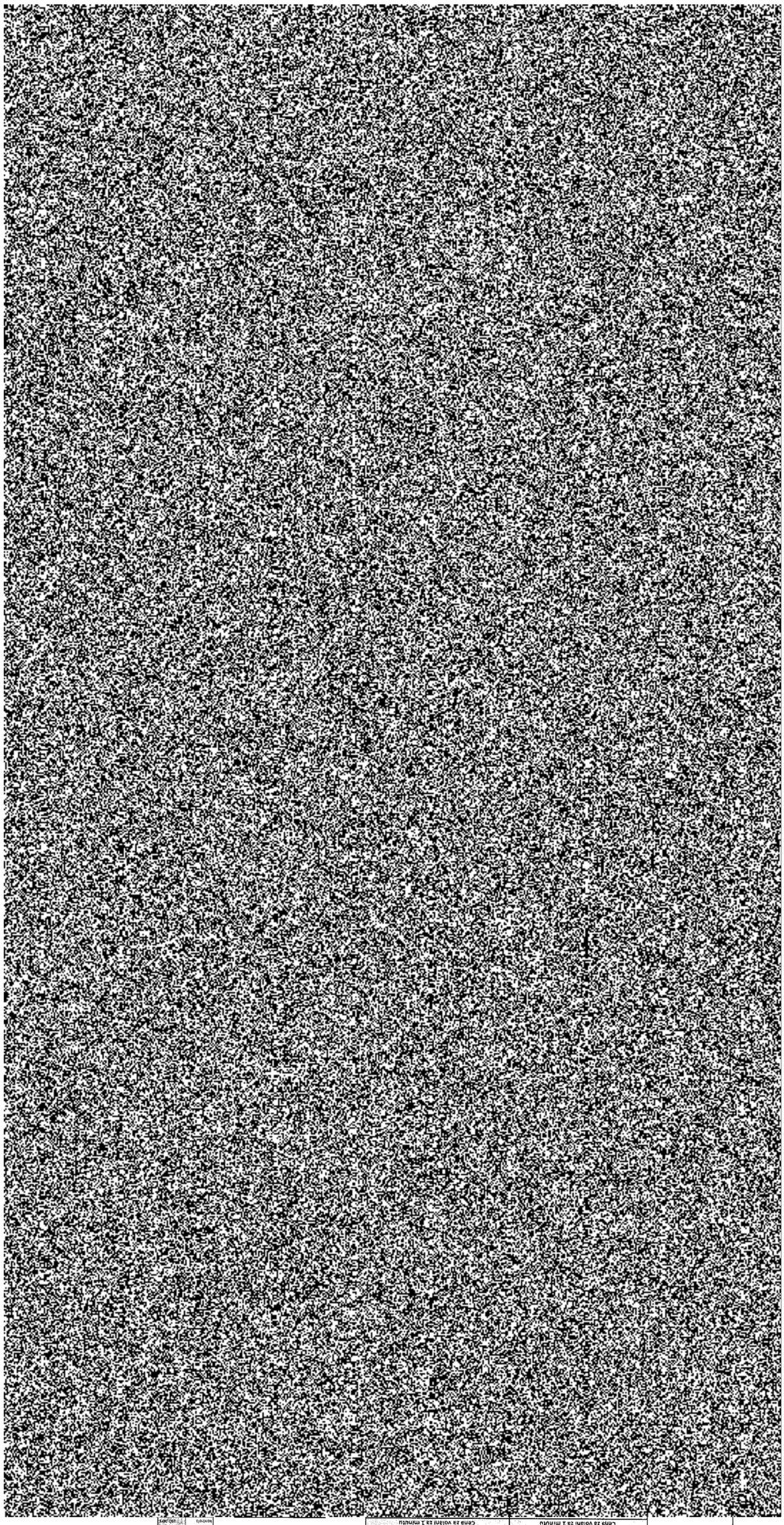

	Mezinárodní hovory	
	Cena za volání za 1 minutu	Cena za volání za 1 minutu
Nabídka	[redacted]	

Dynamický nákupní systém
Poskytování služeb KIVS 2013 - 2017

Katalogový kód	Název položky	Cenová nabídka	Nabídková cena CELKOVĚ pro 1 uživatele	Celková maximální přípustná cena pro 1 uživatele
HLAS_VIZRNZ_GBR.BS	FT13	[redacted]	744 000,00	791 000,00

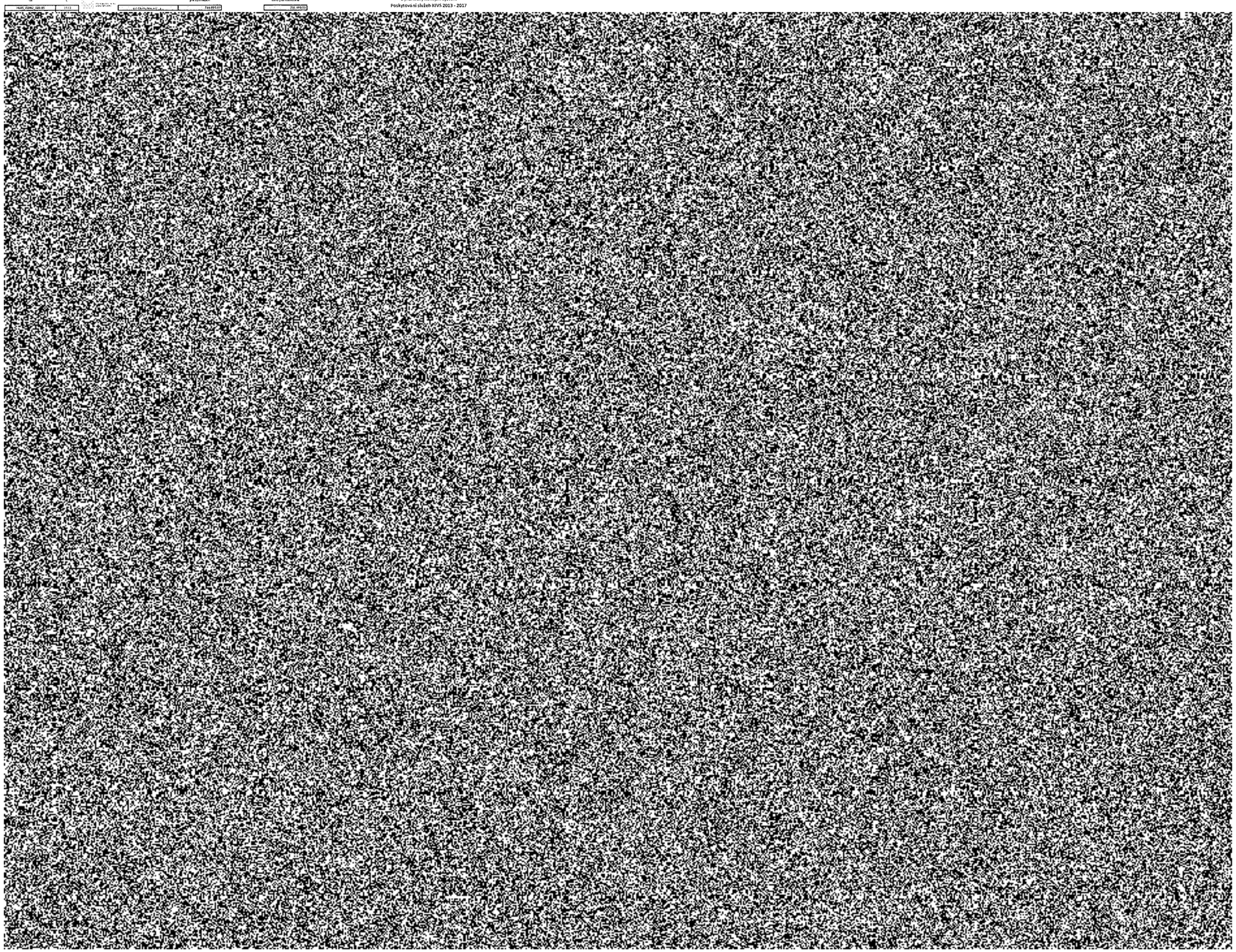

Dynamický nákupní systém

Poskytování služeb KIVS 2013 - 2017

Katalogový list	HLAS_ISDN2_003.05-HOV	Centrální zadavatel	Hovorné pro hodnocení
Pořadí dávky	1613	MINISTERSTVO VNITRA ČESKÉ REPUBLIKY	3,04
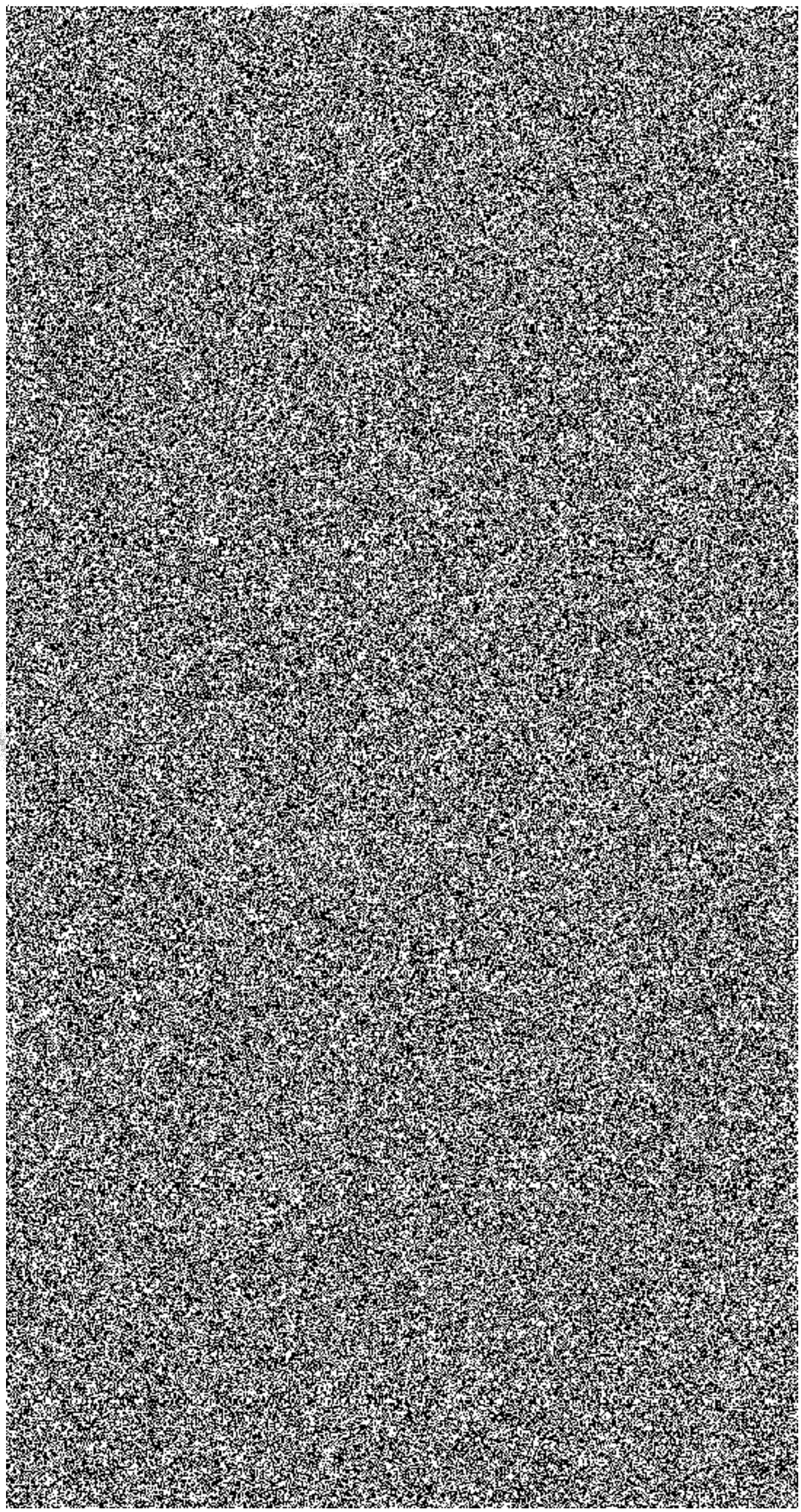
[redacted]